1·0·0 JAHRE
- im Dienste der Gastlichkeit -

Superior

HOTEL · RESTAURANT · SPA

Molitors Mühle

Familie Molitor

Preisliste 2024

Seit 150 Jahren im Familienbesitz Molitor
anerkannter Luftkurort an der deutschen Wildstraße in der südlichen Vulkaneifel

Superior

Zimmerauswahl und Preise

Unsere Preise verstehen sich pro Person inklusive unserem reichhaltigen Frühstücksbüfett, 4-Gang-Wahlmenü und Nutzung der Wellness-Oase - über 3.000 qm - mit Saunalandschaft, Fitnessraum, Saunatasche mit Bademantel und Saunatuch, freies W-Lan, freies Parken und der derzeit gültigen Mehrwertsteuer. Die Doppelzimmerpreise gelten pro Person bei Doppelbelegung.

Buchungshotline: 0 65 67 - 96 60

Doppelzimmer DZ 3* 150,– €

inklusiv 4-Gang-Wahlmenü

18 – 21 qm, Dusche oder Bad, WC, Sat-TV, Telefon, Teestation, Haar-Fön, Safe, Boxspringbett, W-Lan, Saunatasche mit Bademantel und Saunatuch

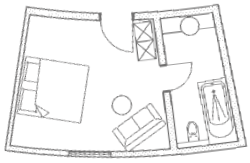

Doppelzimmer DZ 4* 165,– €

inklusiv 4-Gang-Wahlmenü

Balkon, 21 – 25 qm, Dusche oder Bad, WC, Sat-TV, Telefon, Teestation, Haar-Fön, Safe, Boxspringbett, W-Lan, Saunatasche mit Bademantel und Saunatuch

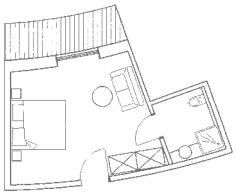

Doppelzimmer DZ 5* 175,– €

inklusiv 4-Gang-Wahlmenü

Balkon, 32 – 35 qm, Dusche oder Bad, WC, Sat-TV, Telefon, Teestation, Haar-Fön, Safe, Boxspringbett, W-Lan, Saunatasche mit Bademantel und Saunatuch,
2 Zimmer behindertengerecht

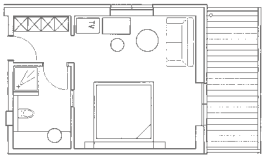

Doppelzimmer DZ 6 – Juniorsuite* 190,– €

inklusiv 4-Gang-Wahlmenü

Balkon, 38 - 48 qm, Bad oder/und Dusche, Sat-TV, Telefon, Teestation, Haar-Fön, Safe, Boxspringbett, W-Lan, Saunatasche mit Bademantel und Saunatuch,
1 Zimmer behindertengerecht
ohne Balkon 50 qm

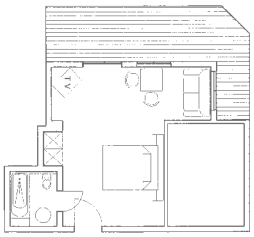

Mühlen- oder Turmsuite* 235,– €

inklusiv 4-Gang-Wahlmenü

Balkon, 58 qm, Dusche und Bad, Bidet, WC, Sat-TV, Telefon, Teestation, Haar-Fön, Safe, Boxspringbett, W-Lan, Saunatasche mit Bademantel und Saunatuch

mit Zusatz-Einzelzimmer möglich:
3. Person (Kind) mit Menü, siehe Folgeseiten
bei getrennt schlafenden Paaren 35,00 €

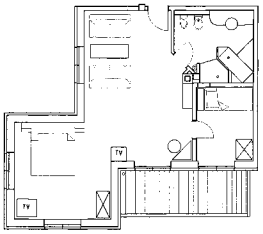

* Wichtige zusätzliche Informationen und Ermäßigungen siehe Seite 4 und 5

Superior

Zimmerauswahl und Preise

Unsere Preise verstehen sich pro Person inklusive unserem reichhaltigen Frühstücksbüfett, 4-Gang-Wahlmenü und Nutzung der Wellness-Oase - über 3.000 qm - mit Saunalandschaft, Fitnessraum, Saunatasche mit Bademantel und Saunatuch, freies W-Lan, freies Parken und der derzeit gültigen Mehrwertsteuer. Die Doppelzimmerpreise gelten pro Person bei Doppelbelegung.

Buchungshotline: 0 65 67 - 96 60

Familienzimmer Fam 1* — 175,– €

inklusiv 4-Gang-Wahlmenü

mit Verbindungszimmer (Einzel- oder Etagenbett), **Balkon,** 40 - 48 qm, Dusche, WC, Sat-TV, Telefon, Teestation, Haar-Fön, Safe, Boxspringbett, W-Lan, Saunatasche mit Bademantel und Saunatuch

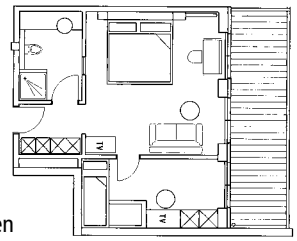

3. Person (Kind) mit Menü, siehe Folgeseiten
3. und 4. Person (Kind) mit Menü, siehe Folgeseiten
bei getrennt schlafenden Paaren 35,00 €

Familienzimmer Fam 2* — 190,– €

inklusiv 4-Gang-Wahlmenü

mit Verbindungszimmer (EZ 1), **beide Balkon,** ca. 60 qm, Preis bei 3-Personen Belegung beide mit separater Dusche, WC, Sat-TV, Telefon, Teestation, Haar-Fön, Safe, Boxspringbett, W-Lan, Saunatasche mit Bademantel und Saunatuch

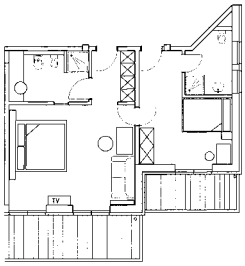

Einzelzimmer EZ 1* — 190,– €

inklusiv 4-Gang-Wahlmenü
bei 2 Personen-Belegung – **150,– €**

Süd-Balkon, ca. 21 qm, Dusche, WC, Sat-TV, Telefon, Teestation, Haar-Fön, Safe, Boxspringbett 140 x 200 cm, W-Lan, Saunatasche mit Bademantel und Saunatuch

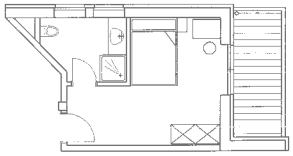

Einzelzimmer EZ 2* — 165,– €

inklusiv 4-Gang-Wahlmenü
bei 2 Personen-Belegung – **140,– €**

Schwalbennest
15 - 18 qm, Dusche, WC, Sat-TV, Telefon, Teestation, Haar-Fön, Safe, Bett teilweise 140 x 200 cm, W-Lan, Saunatasche mit Bademantel und Saunatuch

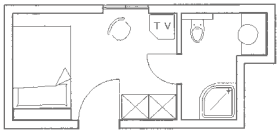

Seerosenhäuschen 40 qm* — 175,– €

inklusiv 4-Gang-Wahlmenü

Einzellage, direkt am Seerosen-Weiher, Terrasse, Schlaf- und Wohnbereich, Holzofen inklusiv Feuerholz, Dusche, WC, Sat-TV, Telefon, Kaffeeküche und Kühlschrank, Haar-Fön, Safe, W-Lan, Boxspringbett, große Liegewiese, Saunatasche mit Bademantel und Saunatuch

Seerosenhäuschen 60 qm* — 175,– €

inklusiv 4-Gang-Wahlmenü

Einzellage, direkt am Seerosen-Weiher, Terrasse, über 2 Etagen, Schlafzimmer, Wohnzimmer, Holzofen inklusiv Feuerholz, Dusche, WC, Sat-TV, Telefon, Kaffeeküche und Kühlschrank, Haar-Fön, Safe, W-Lan, Boxspringbett, große Liegewiese, Saunatasche mit Bademantel und Saunatuch

* Wichtige zusätzliche Informationen und Ermäßigungen siehe Seite 4 und 5

Superior

Informationen

Und hierauf können Sie sich freuen:

ausgiebiges Frühstücksbüfett
mit Sekt- und Saftstation, Ingwer-Shots, große Brotauswahl, hausgemachte Marmeladen, Selbstgebackenes, frisches Obst u.v.m.

jeden Abend
ein exquisites 4-Gang-Wahlmenü (Auswahl zwischen Fisch, Fleisch oder vegetarisch)

Candle-Light-Dinner mit Aperitif
zu Ihrem besonderen Anlass buchbar – Aufpreis 65,– €

i.d. Regel mittwochs
Außenküche – Kaffee und Süßes im Freien

ca. 6.000 qm Wellness & Spa Inklusiv

- davon **ca. 3.000 qm** Natur-Badesee
- **ca. 3.000 qm** Indoor- und Outdooreinrichtungen mit Hallenbad (ca. 31°C) mit Whirlbank und Gegenströmer
- Bio Sauna (ca. 65°C)
- Tecaldarium (ca. 45°C)
- Dampfbad
- **unser Sauna-Highlight:** die holzbeheizte, finnische Pfahlsauna und Sonnendeck im Badesee und das neue lichtdurchflutete Ruhehaus mit 360 Grad Holzofen und Sonnendeck, des Weiteren: Wasserbetten-Ruheraum, Kneipp-Ecke, Felsendusche, verschiedene Unterstände zum Liegen und für Loom Chairs, große Liegewiese mit genügend Wellnessliegen
- Fitnessraum
- Samowar mit Biotees und Obststation
- Spa-Bistro mit Holzofen und Terrasse: Angebot von Getränken und Speisen
- großes Angebot an verschiedenen Behandlungen / Massagen – siehe Folgeseite
- ca. 50.000 qm große Hotel-Anlage mit vielen Rückzugsorten, 5 Seen, Wege durch naturbelassene Auen, Bänke zum Entspannen

Liegewiese mit Massagepavillons

Ruhehaus

Superior

Informationen

Preise / Ermäßigungen:

- **ab 7 Nächten** erhalten Sie einen Rabatt von 5% auf den gebuchten Preis
- **Kindersonderpreise:** inkl. Kindermenü und Kinderbademantel

im Zimmer der Eltern:		im Zusatzzimmer Fam 1:	
0 – 4 Jahre	gratis	0 – 4 Jahre	€ 45,–
5 – 8 Jahre	€ 39,–	5 – 8 Jahre	€ 65,–
9 – 11 Jahre	€ 55,–	9 – 11 Jahre	€ 75,–
12 – 16 Jahre	€ 85,–	12 – 16 Jahre	€ 95,–

- nutzen Sie unsere preisreduzierten Pauschalprogramme. Vor allem unter der Woche von Sonntag bis Freitag können Sie zum günstigeren Preis buchen
- als Direktbucher erhalten Sie immer den besten Preis und eine größere Zimmerauswahl gegenüber den Internetportalen
- Pauschal-Programme sind nur direkt buchbar
- Aufenthalt für Ihren Hund (je nach Größe) 15,– bis 20,– €
- bei Wochenendbuchungen berechnen wir einen Zuschlag von 7,50 € pro Tag
- Doppelzimmerpreise gelten pro Person bei Doppelbelegung und sind zur Einzelnutzung mit Zuschlag möglich
- an Feiertagen und in Ferienzeiten gelten nicht alle Programme sowie abweichende Buchungsbedingungen
- 3 behintertengerechte Zimmer
- wir erstatten Ihnen 40,– € für das Menü, wenn Sie es rechtzeitig, mind. 24 Std. im Voraus, abbestellen (nicht möglich bei Pauschalprogrammen)

Weitere Annehmlichkeiten:

- alle Zimmer im Hotel sind Nichtraucherzimmer, barrierefrei und mit dem Aufzug erreichbar
- Sie haben 3 verschiedene Kopfkissen zur Wahl, auf Wunsch erhalten Sie einen Topper
- Regenschirm und Rucksack in allen Zimmern
- kostenfreies Yoga oder Qi-Gong i.d.Regel dienstags und samstags
- täglich kostenfreie Tageszeitungen
- kostenfreie digitale Gästemappe
- kostenfreier Parkplatz, Einzelgarage 10,– €
- kostenfreies W-Lan
- Bücherecke zum Ausleihen oder Büchertausch
- Kostenfreie Bootsausleihe, Spielplatz
- kostenfreies Angeln in unseren Seeweihern (Fischereischein erforderlich)
- großes Wandergebiet direkt ab dem Hotel – besonders der Mühlenpfad zum Kloster Himmerod und der Meditationsweg „Schöpfung bewahren“, aber auch viele andere Wandererlebnisse, Wanderkarte ist gegen Gebühr an der Rezeption erhältlich
- E-Mountainbike mit Helm zur Ausleihe gegen Gebühr, viele Radstrecken in der Umgebung – Karten erhältlich
- E-Ladestation ab ca. Mitte 2024

Wassertemperatur ca. 31°C

Rosenpavillon

Superior

Pauschalprogramme

An Feiertagen gelten nicht alle Programme sowie abweichende Buchungsbedingungen. Ab 15.00 Uhr ist das Zimmer garantiert bezugsfertig.
Am Abreisetag bitten wir das Zimmer bis 11.00 Uhr freizugeben. **Nicht enthalten:** Gästebeitrag € 1,50/Erwachsener und Übernachtung i.A. der Gemeinde

Buchungshotline: 0 65 67 - 96 60

Wandern und Wellness

Kilometerlange Wanderwege entlang eines Wanderwegenetzes durch Mischwälder, an Flüssen, Seen, Maare (Vulkanseen), Talauen und über Wiesen, am Herzen der Natur, ausgearbeitetes Kartenmaterial hilft Ihnen die schönsten Gebiete rund um die Molitors Mühle in der südlichen Vulkaneifel zu erforschen.
Morgens erwartet Sie ein reichhaltiges Frühstücksbüfett und am Abend ein 4-Gang-Wahlmenü als Halbpension, Anreise sonntags.

Desweiteren sind enthalten: 5 Übernachtungen, DZ 3,
Nutzung der Wellness-Oase mit Saunalandschaft,
Saunatasche, Anreise sonntags — pro Person **699,– €**

andere Zimmerkategorien gegen Aufpreis buchbar

Romantische Tage zu Zweit

In einem der schönen Doppelzimmern unseres Hauses, mit allem Komfort im DZ 5. Dort erwartet Sie eine Flasche Sekt. Sie beginnen mit einem Romantik-Aperitif. Genießen Sie die Abende mit einem Eifeler-Spezialitäten-Menü am ersten Abend und einem Candle-Light-Dinner am zweiten Abend sowie täglich das reichhaltige Frühstücksbüfett oder Frühstück aufs Zimmer.
Die Nutzung der Wellness-Anlage mit Sauna, Dampfbad, Tecaldarium usw. ist enthalten.

2 Übernachtungen incl. Menüs, 1 Romantikaperitif,
Frühstücksbüfett, Saunatasche,
1 Flasche Sekt auf dem Zimmer — pro Person **449,– €**

am Wochenende — pro Person **464,– €**

Dazu gern gebuchtes Partnerprogramm:

Traumstunden zu Zweit — pro Person **139,– €**
Entschlacken im Rasul, Entspannen im Traumbad mit duftenden Essenzen bei einem Glas Sekt. Ruhen Sie gemeinsam auf dem Kuschelbett und genießen Sie anschließend eine gemeinsame Teilkörpermassage. (Siehe Angebote Beauty & Wellness)

Kuscheltage

4 Übernachtungen in schönen Zimmern mit Seeblick oder Südblick, lange ausschlafen, auf Wunsch Frühstück aufs Zimmer, viel schwimmen, Dampfbad, Bio-Sauna, Massage oder die Sonne auf den vielen Wanderwegen der unberührten Natur tanken, gute Weine und unsere abwechslungsreiche Wahlmenü-Halbpension genießen.

4 Übernachtungen mit Frühstücksbüfett im DZ 3, Saunatasche
3 x 4-Gang-Wahlmenü-HP, 1 Candle-Light-Dinner mit Aperitif,
Hot-Stone-Teilkörpermassage, Nutzung der Wellness-Oase
mit Wellness-Anwendung: — pro Person **739,– €**

andere Zimmerkategorien gegen Aufpreis buchbar

Unsere Schlemmertage

Es verwöhnen Sie zwei ausgesuchte Schlemmer-Abendmenüs (4-Gang und 6-Gang) aus den besten Grundprodukten unserer Frischküche. Lassen Sie sich am Anreisetag von unserem Schlemmer-Aperitif in ein entspannendes Wochenende einstimmen. Genießen Sie Hallenbad, Saunalandschaft, Angeln in See und Flußlauf u.v.m. nach Herzenslust oder tanken Sie frische Luft auf einer der vielen möglichen Wanderrouten durch duftende Laub- und Nadelwälder.
Beginnen Sie jeden Morgen mit einem reichhaltigen Frühstücksbüfett.
Die Unterbringung erfolgt in schönen Doppelzimmern mit Blick in die Natur, alle mit Dusche/Bad, WC, Sat-TV und Telefon, inkl. Nutzung der Wellness-Oase.

2 Übernachtungen (Anreise täglich möglich), Saunatasche,
Frühstücksbüfett, Schlemmermenüs, Schlemmeraperitif,
Nutzung der Wellness-Oase

Doppelzimmer DZ 3 — pro Person **380,– €**

am Wochenende — pro Person **395,– €**

andere Zimmerkategorien gegen Aufpreis buchbar

Relax- und Verwöhntage

Dem Alltag für zwei Nächte entfliehen, fit und gesundschlafen in einem unserer schönen Hotelzimmern – solange Sie wollen, leckere 4-Gang-Wahlmenü-Halbpension, sauerstoffreiche, klare Luft einatmen und wieder Kraft und Energie tanken, Nutzung der Wellness-Oase, auf Wunsch Behandlungen buchen.

2 Übernachtungen (tägl. Anreise möglich) mit Frühstücksbüfett,
Wahlmenü-HP, Wellness-Oase, Saunatasche, 1 Willkommenstrunk

Doppelzimmer DZ 3 — pro Person **299,– €**

am Wochenende — pro Person **314,– €**

andere Zimmerkategorien gegen Aufpreis buchbar

Wir empfehlen wir Ihnen die gewünschten Wellness-Behandlungen vor Anreise zu buchen, kurzfristig sind oft keine Termine mehr möglich.

Aufpreis zu den Programmen pro Person und Tag:

im Einzelzimmer		im Doppelzimmer			
EZ 1	40,00 €	DZ 4	15,00 €	DZ 6	40,00 €
EZ 2	15,00 €	DZ 5	25,00 €	Suite	85,00 €

Superior

Pauschalprogramme

An Feiertagen gelten nicht alle Programme sowie abweichende Buchungsbedingungen. Ab 15.00 Uhr ist das Zimmer garantiert bezugsfertig.
Am Abreisetag bitten wir das Zimmer bis 11.00 Uhr freizugeben. **Nicht enthalten:** Gästebeitrag € 1,50/Erwachsener und Übernachtung i.A. der Gemeinde

Buchungshotline: 0 65 67 - 96 60

Herbstpower

2 Übernachtungen, Frühstücksbüfett, 1 x 4-Gang-Wahlmenü-HP,
1 Candle-Light-Dinner, Saunatasche, freie Nutzung der Wellness-Oase,
1 Rasul Peeling entfernt alles, was die Haut belastet.
Eine anschließende Ganzkörpermassage mit warmem Öl löst muskulöse Anspannung. Lebenskraft und Vitalität kehren zurück.

DZ 3 - Gesamtpreis, inkl. Behandlung pro Person **484,– €**
am Wochenende pro Person **499,– €**
andere Zimmerkategorien gegen Aufpreis buchbar

Winterzauber

Von November bis März (außer Fastnachtwoche)

Zum Ausspannen und Abschalten sind manchmal zwei Nächte einfach nicht genug – ein langes Wochenende oder zu jeder anderen Zeit mit 3 Übernachtungen im DZ, leckere Halbpension mit Wahlmenüs, freie Nutzung der Wellness-Oase.

3 Übernachtungen im Doppelzimmer DZ 3,
Saunatasche, Nutzung der Wellness-Oase,
Frühstücksbüfett, 4-Gang-Wahlmenü-HP pro Person **449,– €**
andere Zimmerkategorien gegen Aufpreis buchbar

Molitors Mühle Intensiv

1 Übernachtung im Doppelzimmer Typ 3, Nutzung der Wellness-Oase, Saunatasche, Frühstücksbüfett, 4-GangWahlmenü und Aperitif.
Ein spezielles Detox-Programm mit Rasul und einer anschließenden Ganzkörperölung schenkt Ihnen eine tolle Wohlfühlzeit.

Zimmer DZ 3, inkl. Behandlung pro Person **229,– €**

tägliche Anreise zwischen Sonntag und Donnerstag (außer Feiertage)
andere Zimmerkategorien gegen Aufpreis buchbar

Mädels-Zeit

2 Übernachtungen, Frühstücksbüfett, 4-Gang-Wahlmenü, Mädels-Aperitif, Saunatasche, freie Nutzung der Wellness-Oase. Erleben Sie in unserer Wellness-Oase Ihre gemeinsame Mädels-Zeit mit einem besonderen Verwöhnprogramm.
Eine Ayurvedische Fußmassage löst die Belastung des Alltags.
Anschließend entspannen Sie bei einer 30-minütigen Gesichtsbehandlung mit der einzigartigen Wirkung von Dr. Belter Green Tec Kosmetik.

Zimmer DZ 3 - Gesamtpreis,
inkl. Behandlung pro Person **406,– €**
am Wochenende pro Person **421,– €**
andere Zimmerkategorien gegen Aufpreis buchbar

Winter-Zeit (7 = 6)

Diese Pauschale ist ab November bis März buchbar,
außer Ferienzeiten und Fastnacht

In der Stille der Wintertage die kraftfüllende Natur auftanken, am prasselnden Kaminfeuer das Spiel der züngelnden Flammen beobachten, in der Pfahlsauna aufheizen, im Seeweiher abkühlen, spüren, wie die eigenen Energien den Körper beleben. Runden Sie Ihren Aufenthalt mit einer romantischen Candle-Light-Massage ab.

7 Übernachtungen mit Frühstücksbuffet und nur 6 x zahlen
und 7 x 4-Gang-Wahlmenü!

DZ 3 - Gesamtpreis, inkl. Behandlung pro Person **1.035,– €**
andere Zimmerkategorien gegen Aufpreis buchbar

Trauzimmer mit Dekoration **50,– € werden bei Verzehr gutgeschrieben**	**300,– €**
Pavillon als Trauzimmer **50,– € werden bei Verzehr gutgeschrieben**	**395,– €**
Wanderkarte	**9,00 €**
Cube E-Mountainbike mit Helm	**30,– €/Tag**

Superior

Beauty & Wellness

Terminwünsche, Änderungen oder Stornierungen bitte immer direkt in der Wellness-Oase von Montag bis Samstag von 9.45 - 18.00 Uhr unter der Telefonnummer 0 65 67 / 96 61 95 absprechen (oder privat von 19.00 - 20.00 Uhr Tel. 0 65 71 / 26 54 22).

Buchungshotline: 0 65 67 - 96 60

Gesichtsbehandlungen für SIE und IHN

Wir führen unsere Behandlungen mit größter Sorgfalt und Professionalität durch. Produkte aus kontrolliert biologischem Anbau zu verwenden ist für uns ein ganz besonderes Anliegen. Aus diesem Grunde haben wir uns für Produkte von höchster Qualität entschieden.

Viele Behandlungsmöglichkeiten erwarten Sie. Wählen Sie die Dauer Ihrer Behandlung. Wir beraten Sie gerne.

Kosmetik Behandlung „Klein"	30 Min.	**55,– €**
Kosmetik Behandlung „Mittel"	45 Min.	**79,– €**
Kosmetik Behandlung „Classic"	60 Min.	**99,– €**
Kosmetik Behandlung „Luxus"	80 Min.	**149,– €**

Klassische Körperbehandlungen

Klassische Rückenmassage	ca. 20 Min.	**45,– €**
Faszien Rückenmassage mit Moorpackung	ca. 40 Min.	**69,– €**
Teilkörpermassage	ca. 30 Min.	**59,– €**
Ganzkörpermassage	ca. 45 Min.	**85,– €**
Aromaöl-Ganzkörpermassage	ca. 45 Min.	**89,– €**
Hot Chocolate Körpermassage	ca. 40 Min.	**79,– €**
Hot-Stone Rückenmassage	ca. 20 Min.	**45,– €**
Hot-Stone Teilkörpermassage	ca. 40 Min.	**79,– €**
Hot-Stone Ganzkörpermassage	ca. 80 Min.	**149,– €**

Medical Wellness-Hydro Therapie **39,– €**
Ist eine medizinische Wanne mit einer vollautomatischen Unterwassermassage, zur Lockerung Ihrer Muskulatur.

Körperpeelings oder Packungen ca. 20 Min. **39,– €**
Wählen Sie aus unserem Sortiment Ihr Lieblingsprodukt aus.

Seidenhände oder Füße ca. 40 Min. **69,– €**
Ein Wohlfühl und Pflegeprogramm für Hände oder Füße.

Eine Reise in die Welt der Wellness

D·E·R O·R·I·E·N·T

Rasul ca. 30 Min. pro Person **35,– €**
ca. 30 Min. bei Einzelbenutzung **40,– €**
Im Rasul vereint sich das jahrhunderte alte Wissen des Orients über Gesundheit und Hautpflege. In diesem orientalischem Dampfbad wird ein Thalasso-Peeling zur Reinigung der Haut verwendet.

Rasul Ritual ca. 45 Min. **69,– €**
Sie entspannen im Rasul und genießen unser Thalasso-Peeling. Anschließend erfolgt eine 15-minütige Massage mit einem warmen Öl.

Fernöstliche Begegnung ca. 45 Min. **69,– €**
Rasul-Dampfbad, Seidenhandschuhpeeling mit abschließenden Wassergüssen auf dem warmen Hamam-Stein und eine Seifenschaumwaschung

Magie des Orients ca. 75 Min. **139,– €**
Programm Fernöstliche Begegnung zusätzlich eine Seifenschaum-Massage auf dem warmen Hamam-Stein

Großwesir ca. 2 Std. **199,– €**
Programm Magie des Orients mit einer Teilkörpermassage

I·N·D·I·E·N

Abhyanga–
Ayurvedische Ganzkörpermassage ca. 75 Min. **139,– €**
Tauchen Sie ein in die ayurvedische Ganzkörperölmassage. Der Alltag rückt in die Ferne und in der neu erlangten Ruhe finden Sie die Gelegenheit wieder sich selbst zu begegnen. Sie nehmen Ihren Körper bewusster war und fühlen sich Innen und Außen verjüngt, beweglicher und glücklicher.

Ergänzen Sie diese Massage mit einem Sandelholzpeeling **149,– €**

Shirodhara – Stirnölguss ca. 55 Min. **109,– €**
Eingeleitet von einer Kopf-, Schulter- und Nackenmassage werden hochwertigste Öle in einem sanften Strahl mit einem ritualisierten Ablauf über Ihre Stirn fließen. Dieser Guss ist ein ganz besonderes Erlebnis. Innere Ruhe und Harmonie breiten sich aus und lösen Verspannungen und Nervosität.

Upanahasveda –
Ayurvedische Rückenmassage ca. 50 Min. **99,– €**
Lassen Sie wieder die Kraft durch Ihre Wirbelsäule strömen. Nach einer überraschend wirkenden Massage wird Ihr Rücken in eine spezielle Moorpackung mit durchwärmender Auflage gehüllt.

Mukabhyanga –
Ayurvedische Gesichtsmassage ca. 40 Min. **79,– €**
Ihr Gesicht als Spiegel Ihrer Seele zeigt, wie Sie sich fühlen. Zeigen Sie Ihr wahres Gesicht. Eine spezielle Massagetechnik, bei der Brust, Dekollete, Gesicht und Kopf und Arme verwöhnt werden, lässt Ihre Seele baumeln und Ihr Antlitz verzaubern.

Zeit für mich - Zeit für Harmonie

Padabhyanga - Ayurvedische Fußmassage
ca. 25 Min. **45,– €**
Diese ayurvedische Fußmassage ist mehr als nur bloße Behandlung der Reflexzonen des Fußes. Diese Massage bringt Sie ins Hier und Jetzt.

Abhy-Dhara
ca. 2 Std. **199,– €**
Eine ayurvedische Ganzkörpermassage gefolgt vom königlichen Stirnölguss. Abgerundet wird diese außergewöhnliche Behandlung von einer sanften Fußmassage.

Kräuterstempel-Massage
ca. 75 Min. **139,– €**
Warme Kräuterstempel nach der 4-Elementen Lehre umschmeicheln Ihren Körper. Die Massage verhilft zu mehr Lebenskraft und reduziert den Stress.

T·I·B·E·T

Klangschalenmassage
ca. 25 Min. **49,– €**
- Nicht an allen Tagen buchbar -
Die Kombination von wundervollen Klängen massiert Ihre Seele und bringt Sie zur inneren Ruhe.

Tibet Massagen mit Salzstempeln
Revitalisierend, krampflösend, energiespendend und lymphentstauend.

Tibet Teilkörper
ca. 40 Min. **79,– €**

Tibet Intensiv
ca. 75 Min. **139,– €**

Chakra-Balance-Massage
ca. 85 Min. **149,– €**
- Nicht an allen Tagen buchbar -
Dies ist eine Behandlung, die speziell unser Energiesystem regeneriert. Unter Verwendung der Aura-Soma-Farböle, Duft-Pomander, Edelsteine und Reiki wird die Einheit von Körper, Seele und Geist wieder in Balance gebracht.

Ohrkerzen Behandlung
ca. 40 Min. **69,– €**
Profitieren Sie von der entspannenden Wirkung unserer Ohrkerzen. Spüren Sie den wohltuenden Effekt auf körperlicher und geistiger Ebene. Eine entspannende Gesichtsmassage rundet diese Anwendung ab.

I·N·S·E·L B·A·L·I

Boreh
ca. 35 Min. **49,– €**
Diese Packung besteht aus 12 Kräutern und Gewürzen, die den Körper wärmen und auf Bali das Naturmittel für alle kältebedingten Krankheiten ist.

Balinesische Ganzkörpermassage
ca. 80 Min. **149,– €**
- Nicht an allen Tagen buchbar -
Ihr Körper wird von Fuß bis Kopf mit ganz besonderen Massagetechniken verwöhnt, die ihren Ursprung in Indien, Thailand, Indonesien und China haben.

Balinesischer Tempelzauber
ca. 85 Min **149,– €**
Die Gesamtheit des balinesischen Schönheitsrituals erwartet Sie in dieser Behandlung. Nach einem angenehmen Fußbad folgt eine balinesische Körperpackung Borreh. Genießen Sie dann eine Ganzkörpermassage mit einem speziellen Bali-Körperöl.

H·A·W·A·I·I

Lomi Lomi Massage
ca. 80 Min. **149,– €**
Diese Massage regt die innere Heilkraft an und hat eine dauerhafte Tiefenwirkung. Durch den wiedererlangten Kontakt zum eigenen Körper haben auch Gefühle wieder ein zu Hause.

Beauty-Programme

Relax-Emotion-Day
ca. 2 Std. **199,– €**
Ein perfektes Verwöhnprogramm – ganz individuell auf Sie abgestimmt. Sie wählen aus vier verschiedenen Kräuterölen Ihren Favoriten.
Nach einem Klangschalenfußbad erhalten Sie eine Körperölung mit einer einleitenden Streichmassage. Darauf folgt die Ganzkörperbehandlung unter Anwendung hochwertigster warmer Kräuterstempel. Den Abschluss der Anwendung bilden eine sinnliche Gesichtsmassage und eine warme Bauchpackung.

Schokoladentag
ca. 1,5 Std. **159,– €**
Beginnen Sie mit einem Kakao- oder Kaffeepeeling Es folgt eine pflegende Kakao-Packung. Abgerundet wird das Programm mit einer Hot-Chocolate Ganzkörpermassage.

Tropisches Schönheitsritual
ca. 85 Min. **149,– €**
Nach einem Thalasso-Peeling im Rasul entspannen Sie bei einer Teilkörpermassage mit einem tropischen Kokosöl. Zur Einstimmung in die anschließende Körperpackung verzaubern wir Sie mit den Klängen einer Südseebrandung.

Zeit für mich
ca. 2 Std. **199,– €**
- Ein ganz persönliches Wohlfühlprogramm -
Unser Hamam-Ritual befreit Sie vom Ballast des Alltags und bereitet Sie auf die totale Entspannung mit der anschließenden Ganzkörpermassage vor. Abgerundet wird dieses Wohlfühlprogramm von einer Gesichtsbehandlung, die Ihnen ein außergewöhnliches Hautempfinden vermittelt. Mit dem Gefühl, außen wie innen erneuert zu sein, werden Sie sich in Ihrem Körper wieder rundherum wohlfühlen.

Frauen-Power
ca. 1,5 Std. **139,– €**
Sie starten mit einem Körperpeeling im orientalischen Rasul und genießen anschließend eine 15-minütige Ganzkörpermassage. Abgerundet wird der Tag mit einer Gesichtsbehandlung.

Spezielle Partnerprogramme

Traumbad
ca. 60 Min. pro Pers. incl. einem Getränk **45,– €**
Entspannen Sie mit Ihrem Partner bei einem Glas Sekt in unserem Traumbad. Eine romantische Stunde zu Zweit.

Traumstunden
pro Person **139,– €**
Entschlacken im Rasul, Entspannen im Traumbad mit duftenden Essenzen bei einem Glas Sekt. Ruhen Sie gemeinsam auf dem Kuschelbett und genießen Sie anschließend eine gemeinsame Teilkörpermassage.

Candle-Light Massage
ca. 40 Min. pro Person **79,– €**
Eine romantische Massage mit wunderbaren Aromen im Kerzenschein.

Zeit zu Zweit
ca. 2,5 Std. pro Person **179,– €**
- Gemeinsam mit allen Sinnen Wellness erleben -
Sie starten mit einem romantischen Traumbad. Genießen Sie die wohlige Wärme, die Düfte und die Klänge der Musik bei einem Glas Winzersekt. Von Ihnen persönlich ausgesuchte Farb-Aromen stimmen auf eine tiefe Entspannung ein, die Sie bei einer besonderen Fußmassage empfinden werden. Anschließend verwöhnen wir Sie mit einer Gesichts-Kopf-Nackenmassage, bei der all Ihre negativen Gedanken verfliegen werden. Zum Abschluss lädt eine umschmeichelnde Körperpackung ein wenig zum Schlummern ein.

Spa-Etikette

Terminbuchungen/Änderungen
Bitte buchen Sie Ihre Wohlfühlbehandlungen bereits bei der Zimmerreservierung, damit wir Ihren Terminwünschen entsprechen können. Meine Mitarbeiter an der Wellnessrezeption stehen Ihnen gerne beratend zur Seite und sind stets bemüht, Ihren Terminwünschen gerecht zu werden. Bitte melden Sie sich vor Ihrer Behandlung an der Wellnessrezeption, Sie werden dort von Ihrem/er Therapeut/in abgeholt!
Stornierungen sind bis 24 Stunden vor der Behandlung kostenfrei. Für reservierte, aber nicht in Anspruch genommene Termine berechnen wir den vollen Preis.

In den angegebenen Behandlungszeiten sind die Nachruhezeit, das Abduschen, sowie die Zeit für das An- und Auskleiden inkludiert. Sollten Sie Ihren Termin nicht rechtzeitig wahrnehmen, verkürzt sich die Behandlungszeit entsprechend.

Bitte tragen Sie bei Ihrem SPA-Besuch Ihren Bademantel.
Der Wellnessbereich darf nur in Badebekleidung betreten werden. Die Saunen selbst und der Badesteg an der Außensauna sind Nacktbereich.
Die Spa-Liegewiese kann mit Badekleidung oder textilfrei genutzt werden.

Gesundheitliche Bedenken, Krankheiten oder eine bestehende Schwangerschaft sollten Sie uns bei Ihrer Terminabsprache mitteilen.
Unsere Behandlungen sind nicht am medizinischen Standard ausgerichtet, sondern orientieren sich an der Philosophie der Wellness, also dem körperlichen und geistigem Wohlbefinden. Nicht alle unsere Anwendungen sind für unsere Gäste mit körperlichen Einschränkungen geeignet. Damit wir Ihnen ein, auf Ihre individuellen Bedürfnisse abgestimmtes Programm empfehlen können, sprechen Sie uns bitte an. Wir beraten Sie gerne.

Wir bitten Sie, Liegen nicht durch Handtücher, Taschen oder sonstige Gegenstände unnötig
zu blockieren! Bitte bringen Sie keine Wertsachen mit. Wir übernehmen keine Haftung!

Ihre ***Christine Schulz und das Wellness-Team***

Lageplan
Hotel Molitors Mühle

1. Toreinfahrt
2. Hotel- und Restauranteingang
3. Sandsteinbrunnen mit Eifelmotiven
4. Historisches Gärtchen
5. Französische Schloss-Säulen
6. Parkplatz
7. Wohnmobilparkplatz
8. Garagen

10. Kinderspielplatz
11. Historischer Schornstein von 1701
    Relikt der Eisenindustrie von 1701 bis 1850
12. Schwanensee
13. Sauna-See
    Badesee mit schwimmenden Moonlights
14. Teichrosen-See
15. Seerosen-Weiher
16. Seerosen-Häuschen
17. Ehemalige Wollspinnerei
    mit historischer
    Wasserturbine
    ab 2023 Heizzentrale
    für das gesamte Hotel
    mit Photovoltaikanlage
18. Angelsee
20. Brunnenwiese
    mit Liegestühlen
21. Rosenpavillon

BANK
Sitzbänke
an besonders
schönen
Plätzen

22. Seeterrasse
23. Elfenpfad
24. Stau-Wehr
25. Ruderboot-Anleger
26. Troll-Platz
27. Mühlen-Wäldchen
28. Mühlengraben
29. Schwaneninsel
30. Ruhebänke BANK
31. Saunalandschaft / Spa-Center
32. Sauna-Außenbereich mit Liegewiese und neuem Ruhehaus mit Sonnendeck
Zutritt nur über Spa-Bereich möglich
33. Pfahlsauna mit Sonnendeck
35. Glasüberdachte Ruheplätze mit Loom-Chairs u. Liegestühle
36. die Salm
37. Seenweg
38. Zauberweg und Themenweg zum Kloster Himmerod, 30 Minuten
39. Laub- und Nadelwald
41. Landschaftsweg um den Anglersee
42. Mühlenpfad nach Eisenschmitt, 20 Minuten
43. Mühlenpfad nach Himmerod, 30 Minuten
44. Amphibienleiteinrichtung zum Schutz der Frösche

Das Salmtal mit Kloster Himmerod im Hintergrund (1,9 km entfernt).

1·0·0 JAHRE
- im Dienste der Gastlichkeit -

Superior

HOTEL · RESTAURANT · SPA

Molitors Mühle

Familie Molitor

Hotel Molitors Mühle GmbH

D-54533 EISENSCHMITT · Ortsteil Eichelhütte
Adresse für Ihre Navigation: 54533 Eisenschmitt, Eichelhütte 15
Telefon 0 65 67 / 9 66-0 · E-Mail: hotel@molitors-muehle.de · www.molitors-muehle.de

GESUNDLAND VULKANEIFEL · Wellness Hotels + Resorts

am Premiumwanderweg „Eifelsteig" und an den Wanderwegen „Schöpfung bewahren", „Mühlenpfad"

Auszeichnungen:
prämiert in den Wettbewerben „Das gastliche Haus der Vulkaneifel" mit Auszeichnung
„Internationale Trophäe für Tourismus und das Hotel- und Gaststättengewerbe" in Madrid
laut Südwestfunk: „Einer der 20 besten Landgasthöfe in Rheinland-Pfalz"

Ihr Urlaubsparadies in der Vulkaneifel - Seeterrasse, Wintergarten,
ca. 6.000 qm (1.100 qm indoor, 1.700 qm outdoor, 3.200 qm Badesee) Wellness-Anlage mit Saunalandschaft, Hallenbad (31°C), neu gestaltete Zimmer, Lift
eigene Weine in der bekannten Lage Wehlener Sonnenuhr